H. AYUNTAMIENTO DE GUAYMAS
ADMINISTRACIÓN PÚBLICA MUNICIPAL 2015- 2018

ORGANIGRAMA
DIRECCION DE OBRAS PUBLICAS

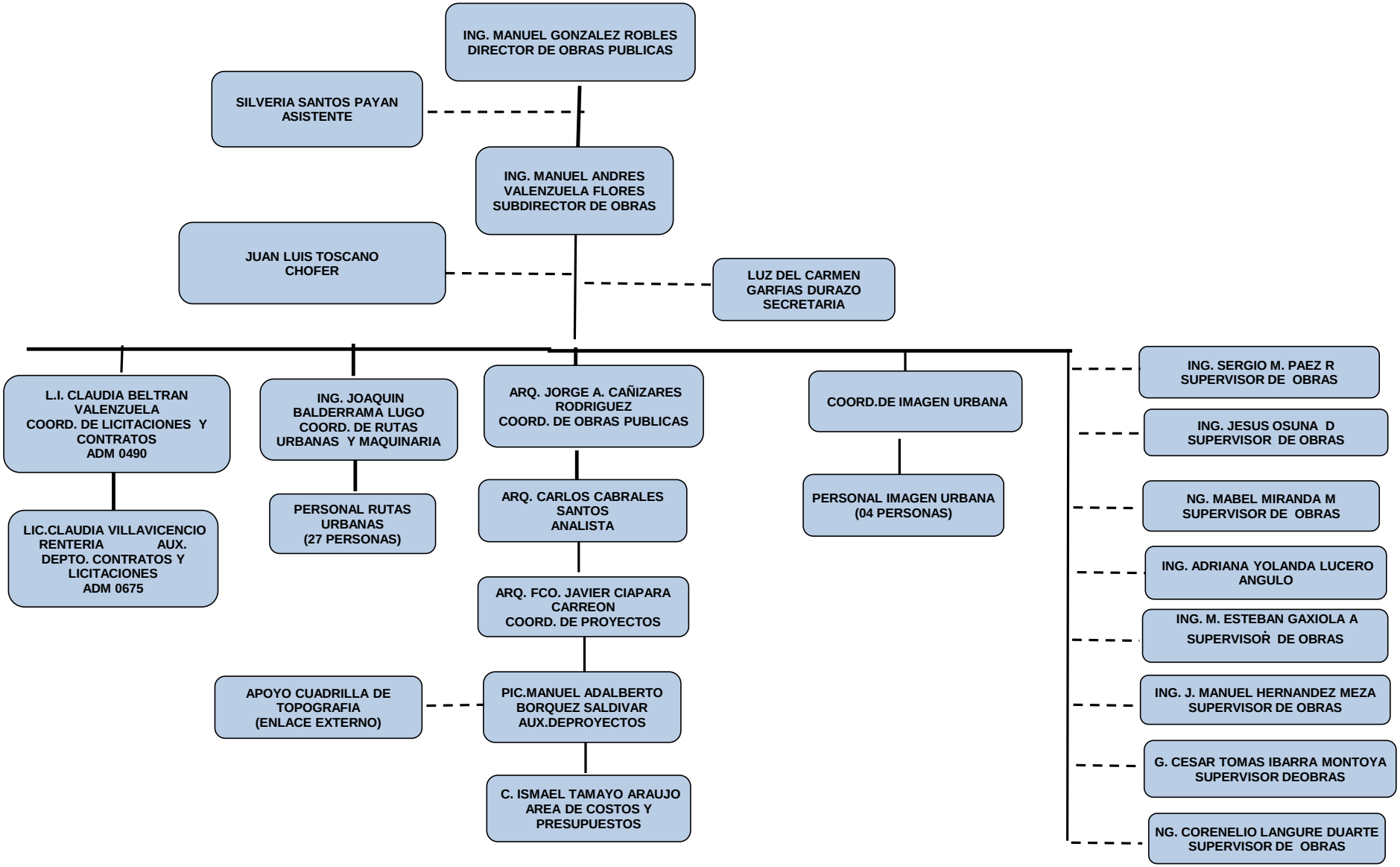

Guaymas, Sonora.Julio del 2016

ING. MANUEL GONZALEZ ROBLES
DIRECTOR DE OBRAS PUBLICAS